

voorgevel
1 : 50

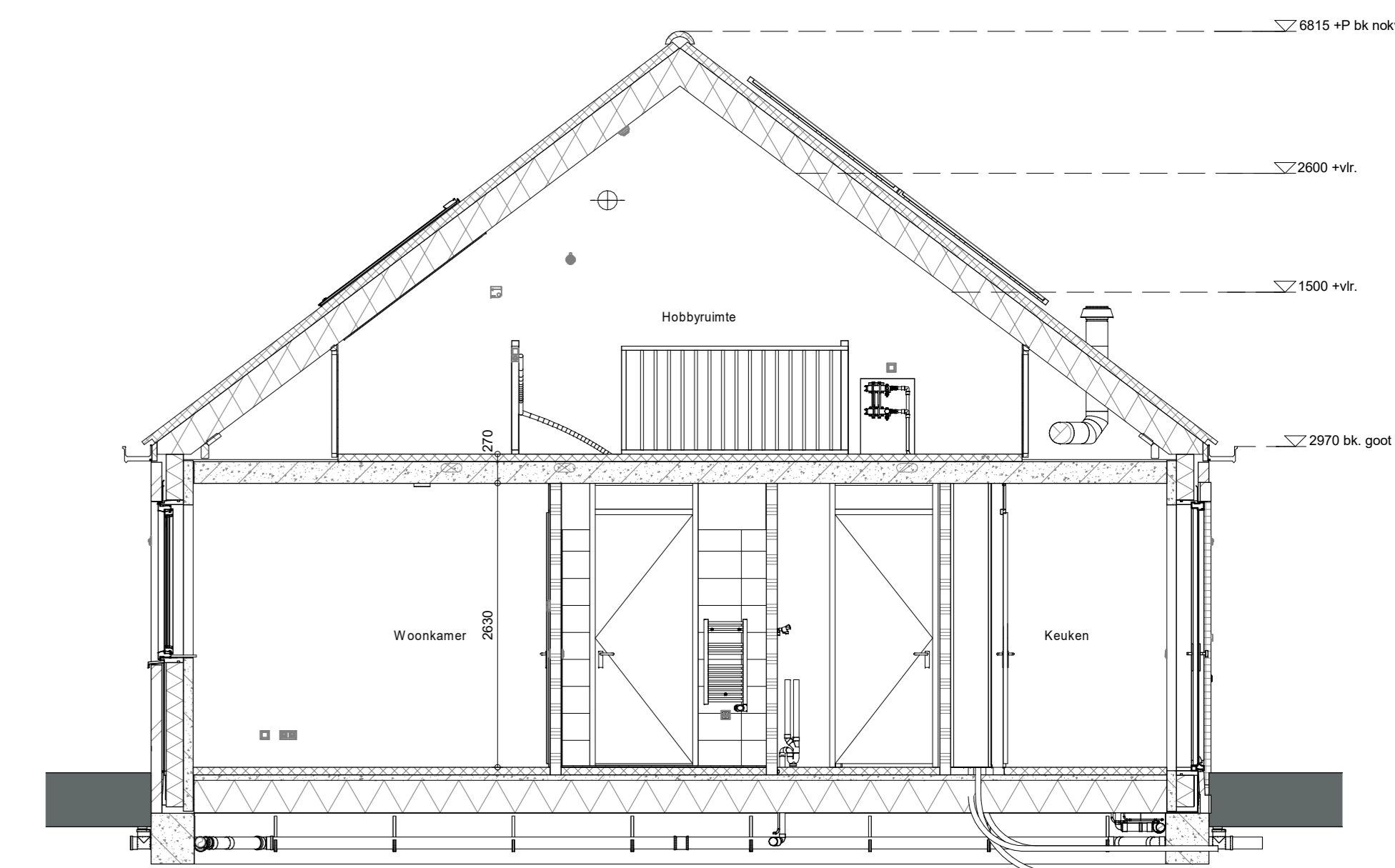

achtergevel
1 : 50



doorsnede A-A
1 : 50

- RENVOOI**
Symbolen alleen van toepassing indien in de woning aangegeven
- ELEKTRISCHE INSTALLATIE**
- Aansluitpunt 1 fase, n4 en beschermingscontact, pv-install bedraad, niet afgemonteerd (loos in rek)
 - Aansluitpunt voeding PV-installatie (n4n PV-install aanwzig)
 - Aansluitpunt niet bedraad
 - Loze leiding wordt bedraad met UTP kabel, niet afgemonteerd
 - Aansluitpunt TV
 - Aansluitpunt DATA
 - Deurbel
 - Centraal aardpunt
 - Centraaldoos tbv verlichting
 - Beldraker
 - Elektronische schakelaar met wandcontactdoos
 - Aansluitpunt tbv armatuur op wand
 - Rookmelder, optisch op lichtnet conform NEN 2555
 - Schakelaar, 1-polig
 - Schakelaar, serie-
 - Schakelaar, wissel-
 - Schakelaar, wissel-, 2-voudige uitvoering
 - Schakelaar, wissel-/enkeelpolig
 - Schakelaar, 3-standen tbv bediening ventilatie
 - Schakelaar naar wip (tbe)
 - Na-regeling (m)
 - Balzevoeler (N-NO zijde schaduwrijk)
 - Verdeelruching
 - Wandcontactdoos 1-voudig met beschermingscontact
 - Wandcontactdoos 1-voudig met beschermingscontact, waterdicht
 - Wandcontactdoos 2-voudig met beschermingscontact, verticaal
 - Wandcontactdoos 2-voudig met beschermingscontact, horizontaal
 - Wandcontactdoos met wisselschakelaar
 - Wandcontactdoos, perilex, 2x230V tbv fornuis
 - Wandcontactdoos, perilex, mv 230V, WP 400V
 - PV
 - Dakdoorvoer L.b.v. PV
 - Ruimteverwarming omvormer PV-installatie
 - PV-paneel
 - PV panelen ter indicatie, aantal en positie kan afwijken van tekening
 - aantal PV panelen conform de specifieke bouwnummer BENG berekening

- CENTRALE VERWARMING - EN WATERINSTALLATIE**
- hwa = hometrader
 - balenkraan vorstvrij
 - opstelplaats warmtepomp (WP)
 - opstelplaats expansievat
 - opstelplaats verdere-voerverwarming
 - verwarmingselement in badkamer
 - elektrisch

- RENVOOI GEVEL**
- A = susrooster
 - V = ventilatorrooster
 - S = screen
 - toevoerpunt mechanische ventilatie plafond
 - toevoerpunt mechanische ventilatie wand

- BOUWKUNDIG RENVOOI**
- Kruipkolk
 - Entree symbool
 - betonwanden
 - langsgel 90 mm
 - kopgel en woningscheidende wanden 100 mm
 - isolatie 160 mm
 - metselwerk 100 mm
 - gasbeton 70/100 mm
 - ongesoldeerde metalstuw wand 100 mm
 - gesoldeerde metalstuw wand 100 mm
 - HSB-wand, 116mm
 - dakpakket
 - ribbenvloer 350 mm
 - betonvloer 200 mm
 - dekvloer 70 mm
 - wandlegelwerk vgs. technische omschrijving
 - wn = wasmachine
 - wd = wasdroger
 - Draarichting
 - Wegens DPE score
 - * Akoestische rooster / valdopel / stofdopel slaapkamerdeuren

- VENTILATIE INSTALLATIE**
- afzuigpunt mechanische ventilatie plafond
 - afzuigpunt mechanische ventilatie wand
 - WTW doorvoer
 - ontluchting rideding

- OPSTELPLAATS**
- wn = wasmachine
 - wd = wasdroger

Bouwnummer 6

Wijziging nr. | Wijziging datum | Wijziging omschrijving

Projectnaam: Zuidhoek III	Projectlocatie: Kapelle	Projectnr.: G.022677 - G.107237 - 13254
Opdrachtgever: Heijmans Vastgoed	Architect: RBO	Projectfase: Verkooptekening
Onderwerp: OVZT BNR 6 Blok A		
<p>De Zeven EELJZEVEDEN WOKEN IN KAPPELE</p> <p>heijmans Woningbouw</p>		<p>Formaat: A0 Schaal: 1:50 Datum: 08.12.2023 Calek: BD</p> <p>VK-9.006</p>

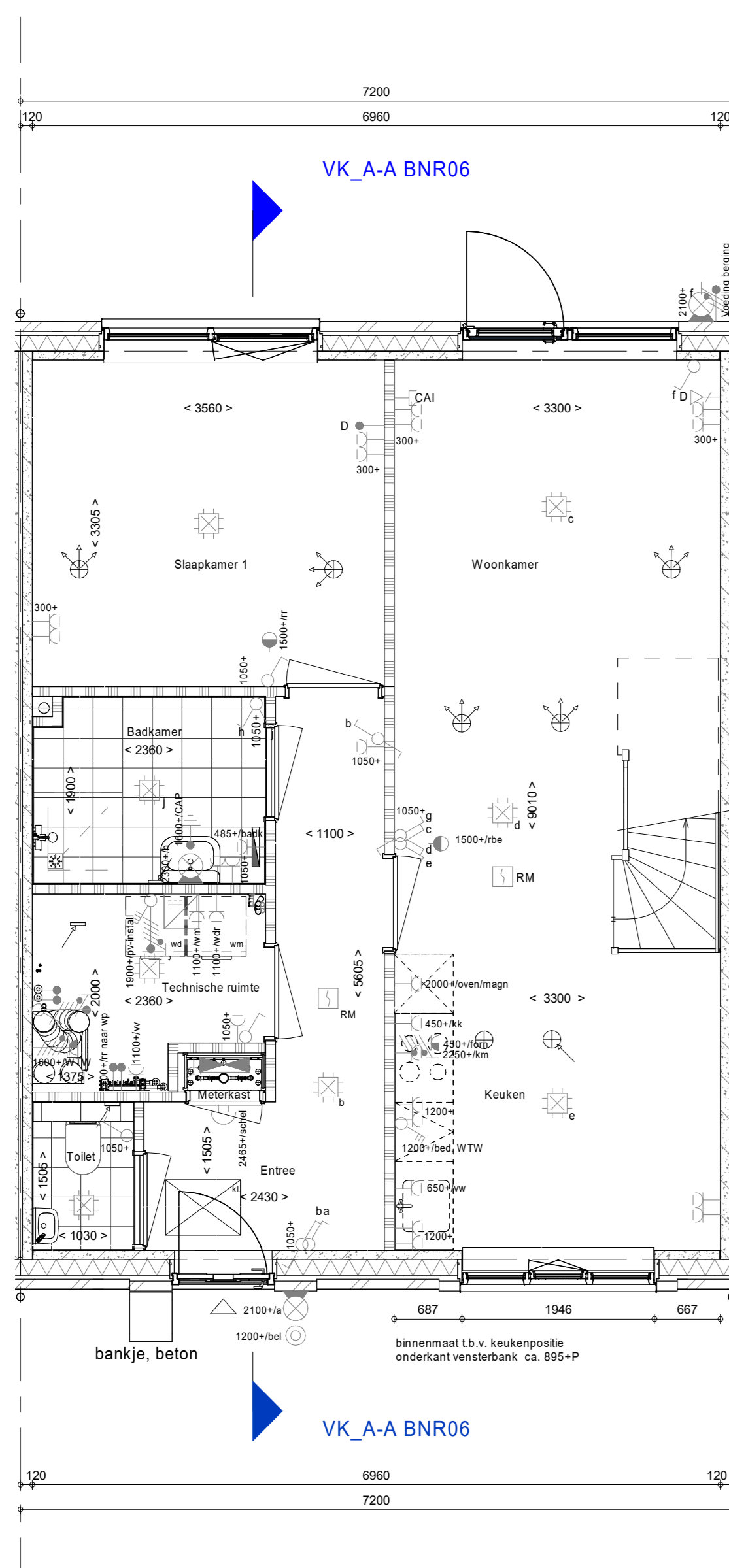

Begane grond
1 : 50

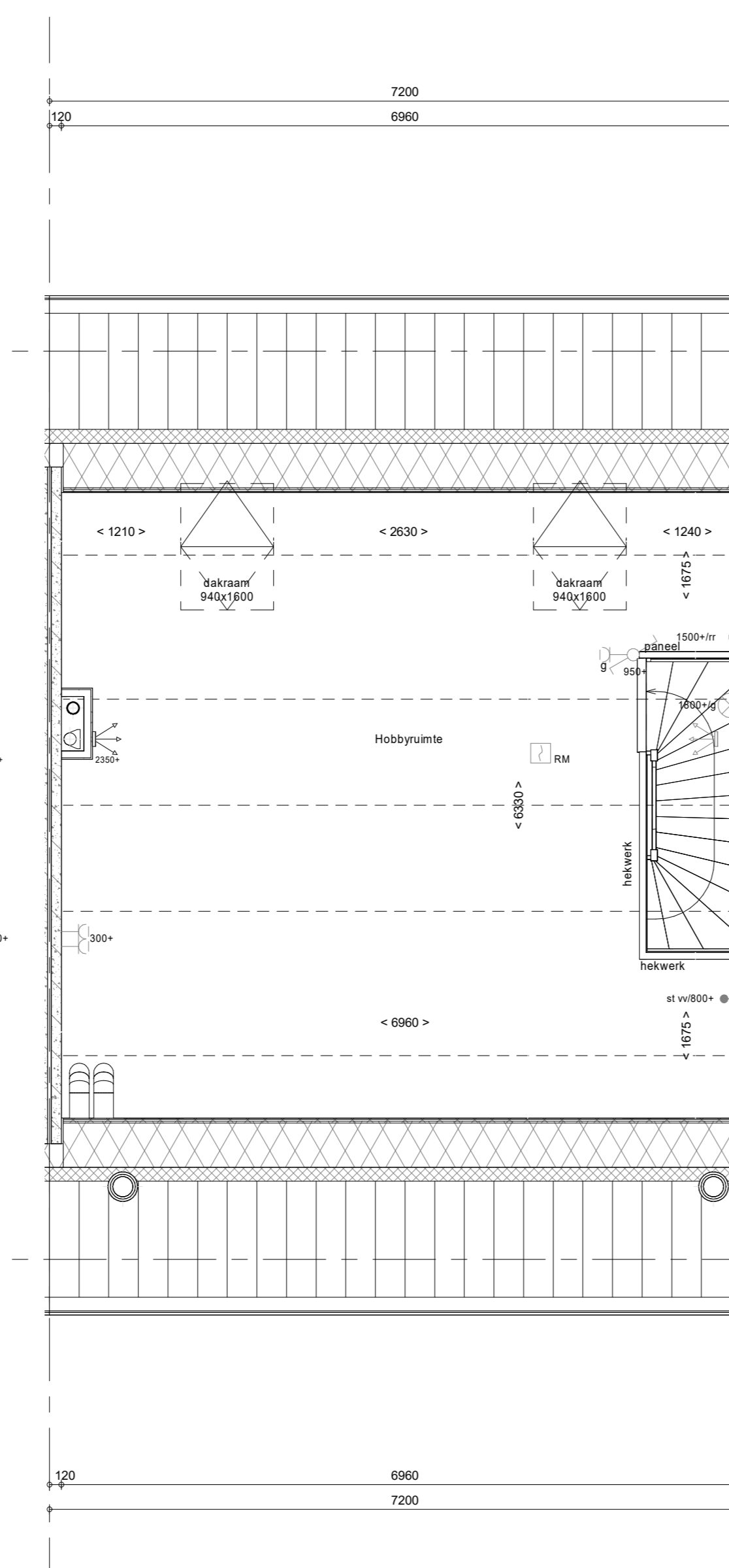

1e verdieping
1 : 50

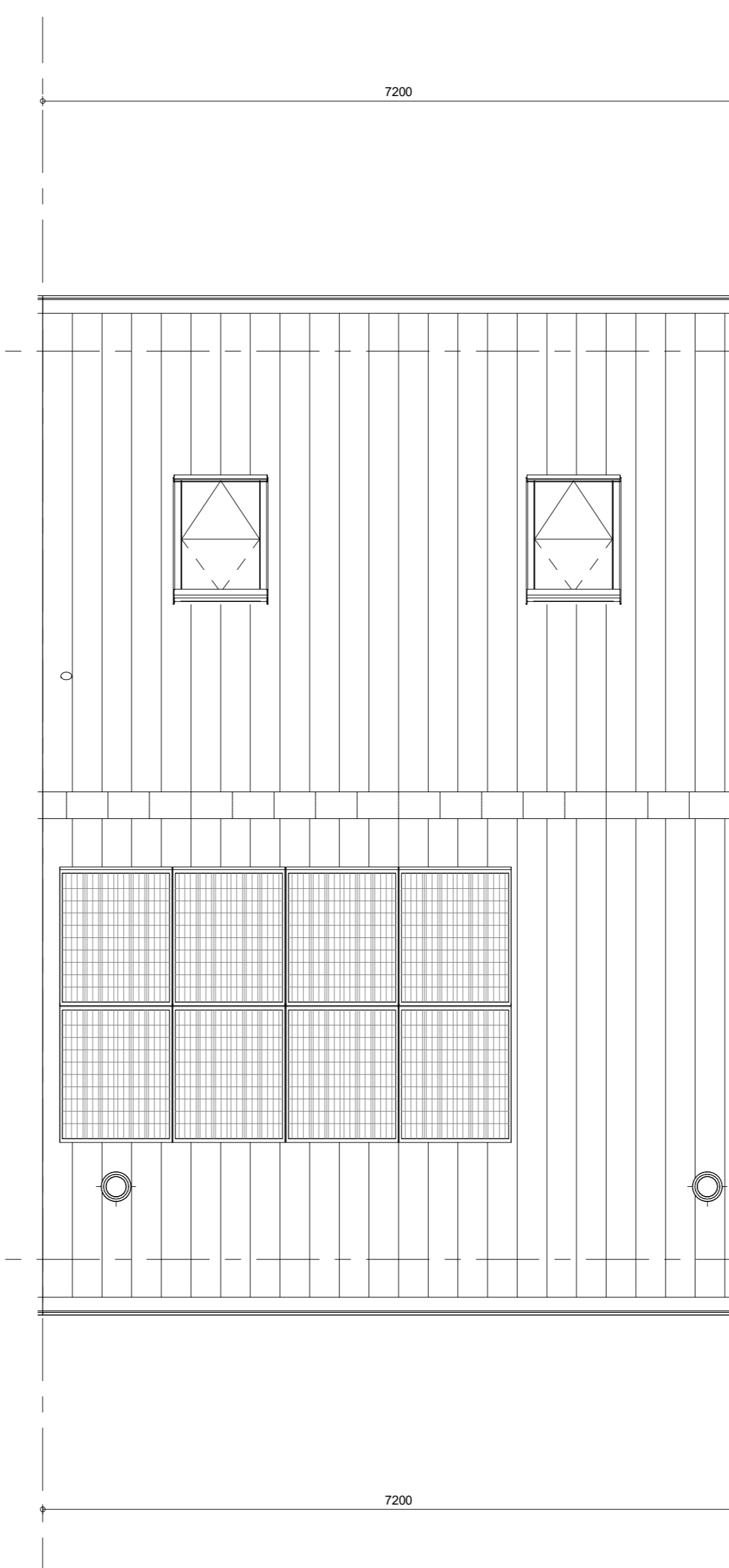

Dakaanzicht
1 : 50